



uri



Kantonalbank

Die Mobiliar
Generalagentur Altdorf

**PÜNTENER
FENSTER**
6472 Erstfeld



CH **AUTOMOBILE AG**
HRISTEN
6467 Schattdorf



CLUBHEFT SAISON 2013/2014

PACKEN WIR
IHRE ZIELE AN.

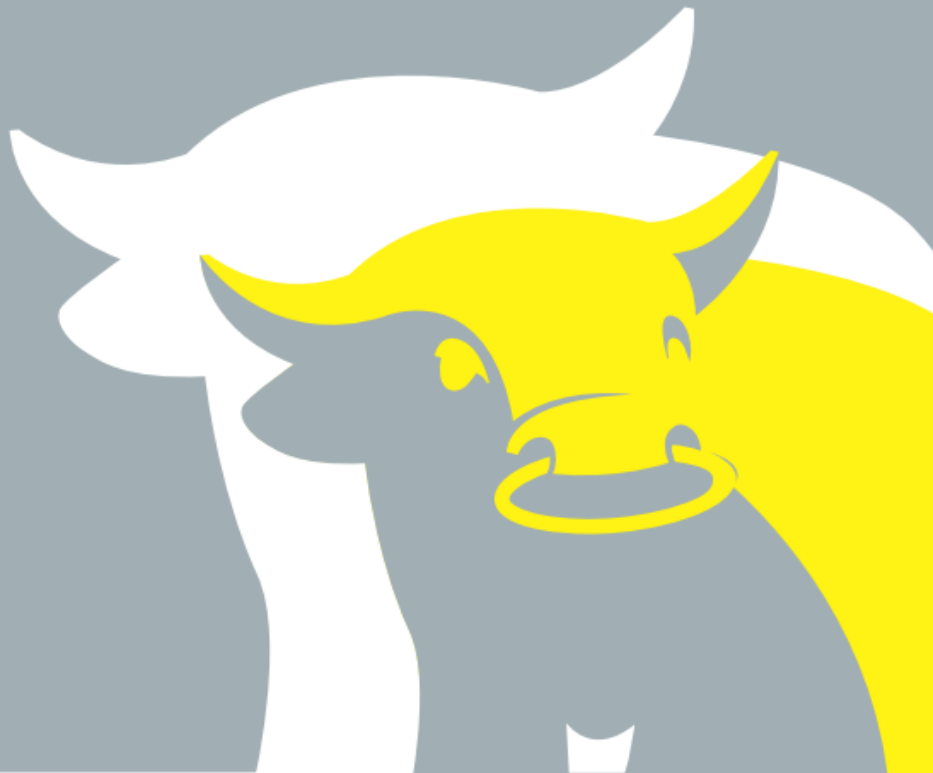

Mit neuem Namen wachsen

Seit 1977 besteht der Hockeyclub Andermatt-Göschenen. Seit 35 Jahren hat das Team in der 3. oder 4. Liga gespielt. Doch nun ist der HCAG Geschichte – zumindest der Name. Denn ab der kommenden Saison spielen wir unter dem Namen Eishockeyclub Uri, kurz EHC Uri.

Der Grund ist ein einfacher: Mit der Zeit haben wir den Bezug zu Andermatt und Göschenen leider etwas verloren. Heute machen nur noch zwei Spieler aus diesen beiden Gemeinden mit. Alle anderen Spieler kommen aus dem Urner Unterland oder Schwyz und Umgebung. Deshalb ist bei uns schon vor einiger Zeit die Idee aufgekommen, den Namen zu ändern. Ein weiteres Problem: Kaum jemand im Unterland kennt heute noch den HCAG. Speziell die Jungen haben noch nie von uns gehört. Aus diesem Grund wurde auch die Sponsorensuche immer schwieriger.

Der EHC Uri hat ab der kommenden Saison zwei Mannschaften. Die erste Mannschaft, bestehend aus 21 Spielern, wird wie bisher in der 4. Liga spielen. Die zweite Mannschaft wird ebenfalls gegen andere Teams antreten, jedoch als Plauschmannschaft.

Im Grunde hat es die zweite Mannschaft schon vorher gegeben. Zuvor war die Seniorenmannschaft jedoch als eigenständiger Verein unterwegs. Jetzt wird das Team, bestehend aus 23 Spielern, definitiv im EHC Uri aufgenommen. Damit zählt der Hockeyclub auf einen Schlag doppelt so viele aktive Spieler. Der Vorteil: Neue, unerfahrene Spieler können sich in der zweiten Mannschaft ausprobieren und Erfahrungen sammeln, um dann später zur ersten Mannschaft zu stossen. Das erleichtert den Einstieg in unseren Klub enorm. Mit der Zeit wünschen wir uns auch noch eine dritte Mannschaft. Interessierte können sich jederzeit bei uns melden.

Zopp Electronic

TV / PC
6490 Andermatt
bzopp@sunrise.ch

Gotthardstr. 80
041/ 887 11 15
www.zopptv.ch

-RUSSI heizung
sanitär **AG**

Gemsstockstrasse 1
6490 Andermatt
Tel. 041-887 03 87
Fax 041-887 00 62
Natel 079-209 27 89

**AUTOSPRITZWERK
W. Ehrler**

6467 Schattdorf
Telefon 041 870 96 76

AVIA

Tankstelle
6482 Gurnellen
H. Stern-Walker



SCHREINEREI / INNENAUSBAU
TÜREN / SCHRÄNKE
PARKETT – LAMINAT – KORKBÖDEN

Klausenstrasse 116, 6463 Bürglen
Tel. 041 / 870 46 89, Fax. 041 / 870 75 38
Natel 079 445 14 51

| | |
|----------------------------|----|
| Hauptsponsor | 2 |
| Zuzüge / Abgänge..... | 7 |
| 1. Mannschaft..... | 9 |
| An der Bande..... | 24 |
| Interview mit Coaches..... | 25 |
| Co-Sponsoren | 26 |
| 2. Mannschaft..... | 32 |
| Vorstand / Revisoren..... | 35 |
| Jahresprogramm | 37 |
| EHC Inside..... | 40 |
| Fanshop | 44 |
| Supporter | 48 |
| Rätsel-/Witzecke | 53 |
| Dank | 54 |

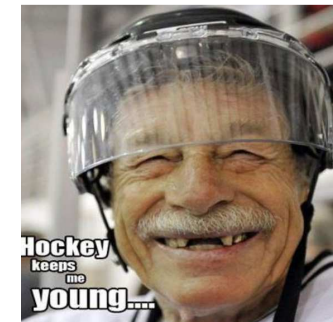
Viel Spass



DIE GUTE ADRESSE

FAHRSCHULE
Joni Epp
6473 Silenen



 **thürig**
www. **optik** .ch
Brillen und Kontaktlinsen 041 871 15 15

Tel. 041 883 19 88
Natel 079 445 13 17

Zuzüge



| | | |
|---------------|-----------------|-------------------------|
| 1. Mannschaft | Gisler Marc | IHC Uri |
| 1. Mannschaft | Gnos Christian | Black-Fox |
| 1. Mannschaft | Kness Simon | HC Mad Devils |
| 1. Mannschaft | Poletti Sergio | EHC Seewen |
| 1. Mannschaft | Roos Dominik | EHC Seewen |
| 1. Mannschaft | Vonesch Philipp | EHC Engelberg-Titlis II |
| 2. Mannschaft | Kempf Christian | IHC Uri |

Abgänge



| | | |
|---------------|--------------------|--------------------------|
| Coach/Trainer | Henseler Marcel | HC Zugerland |
| 1. Mannschaft | Albisser Richard | Pause |
| 1. Mannschaft | Arnold Sandro | Coach 1. Mannschaft |
| 1. Mannschaft | Baumann Andre | Coach 1. Mannschaft |
| 1. Mannschaft | Epp Sascha | Rücktritt |
| 1. Mannschaft | Giess Marco | Rücktritt |
| 1. Mannschaft | Dusser Dominik | KSC Küssnacht am Rigi II |
| 1. Mannschaft | Meier Peter senior | Rücktritt |
| 1. Mannschaft | Dittli Claudio | Rücktritt |
| 1. Mannschaft | Lüthy Ralph | KSC Küssnacht am Rigi II |
| 2. Mannschaft | Dittli Roger | HC Mad Devils |
| 2. Mannschaft | Medici Fabio | Rücktritt |



Bernhard Ziegler & Söhne AG

Baumaterialien

Holzprodukte

Baukeramik

6454 Flüelen

Martin Epp



eidg. dipl. Autolackierer-Meister
Seedorferstr. 52b 6460 Altdorf

Tel. 041 870 53 50 Fax 041 870 53 51

E-Mail: epp.spritzcarr@bluewin.ch

DACHSCHADEN? KEIN PROBLEM!
WÄHLE 041 883 19 44 UND DER TRESCH IST DA!



Vielseitigkeit ist unsere Stärke.
 Spenglerarbeiten, Steil- und Flachdächer, Spezialabdichtungen, Sanierungen, Kaminbau,
 Dachservice und Blitzschutz.

Spenglerei M. Tresch GmbH
 Gotthardstrasse 4, 6474 Amsteg, info@spenglerei-tresch.ch, www.spenglerei-tresch.ch



| | | | |
|-----------------|-----|--------|--------|
| Torhüter | #21 | Arnold | Markus |
| | #33 | Furger | Roger |

| | | | |
|--------------------|-----|----------|-------------|
| Verteidiger | #6 | Vonesch | Philipp |
| | #7 | Zotz | Ronny |
| | #9 | Magee | Christopher |
| | #13 | Jauch | Roger |
| | #23 | Gisler | Marc |
| | #88 | Dubacher | Sandro |
| | #91 | Tresch | Simon |

| | | | |
|----------------|-------|--------------|-----------|
| Stürmer | #8 | Kempf | Marc |
| | #10 | Poletti | Sergio |
| | #14 | Kness | Simon |
| | #18 | Gnos | Christian |
| | #19 | Gisler | Nino |
| | #25 | Heinzer | Simon |
| | #28 | Schuler | Livio |
| | #29 | Arnold | Thomas |
| | #68 | Roos | Dominik |
| | #83 | Segessenmann | Michael |
| | #86 | Zemp | Marco |
| #90 | Meier | Peter | |

| | | |
|------------------------|---------|--------|
| Trainer / Coach | Arnold | Sandro |
| Trainer / Coach | Baumann | André |
| Betreuer | Gisler | Martin |

Ihre Metzgerei in Schattdorf und Flüelen

Zurfluh
Paul
Metzgerei

seit 1993



Adlergartenstrasse 2 6467 Schattdorf
Tel 041 870 11 40 Fax 041 871 46 70

Mittwoch
Nachmittag
geschlossen

Dorfstrasse 32 6454 Flüelen
Tel 041 871 11 40 Fax 041 871 11 51

Mo, Di, Do, Fr, Sa
vormittags geöffnet

www.zurfluh-metzgerei.ch

E-mail: zmetzg@bluewin.ch

EIN PARTNER. DREI GUTE GRÜNDE.

www.gamma-planung.ch
www.gamma-bau.ch
www.gamma-immobilien.ch



SCHLOSSEREI
TRÖGLI

Schlosserei Trögli AG
Industriegebiet Reuss, Zone O
Industriestrasse
6460 Altdorf

Telefon: 041/ 870 59 70
Fax: 041/ 870 03 85
www.troegliag.ch
info@troegliag.ch

Name, Vorname Arnold Markus
Spitzname Kusi
Position Torhüter
Jahrgang 1983
Grösse / Gewicht 175 cm / 80 kg
Bisherige Clubs UHC KTV Altorf, Floorball Uri, Black-Fox, HCAG
Stärken Puckanziehungskraft der Maske
Schwächen Keine :-)
Vorbilder Nicht Pauli Jaks

#21



Name, Vorname Furger Roger
Spitzname Firgu
Position Torhüter
Jahrgang 1985
Grösse / Gewicht 175 cm / 75 kg
Bisherige Clubs Mad Devils, HCAG
Stärken Bleibe lange ruhig
Schwächen Nervosität vor den Matches
Vorbilder Pauli Jaks

#33



Reisebüro
Hauger

Egghus • 6460 Altdorf
+41 (0) 41 874 54 54
altdorf@webtravel.ch
facebook.com/webtravelch
twitter.com/webtravelch

Peter Walker Immobilien-Treuhand AG

**IHR SPEZIALIST FÜR:**

Vermittlung und Verkauf von Liegenschaften.
Verwaltung und Bewirtschaftung von
Mietliegenschaften und Stockwerkeigentum.

...schöner wohnen



Peter Walker
Immobilien-Treuhand AG
6460 Altdorf

Tel. 041-872 02 40
mail@walker-immobilien.ch
www.walker-immobilien.ch

eidg. dipl. Kaminfegermeister
Feuerungskontrolleur mit
Fachausweis
6482 Gurtellen

Telefon 041 885 01 31
Telefax 041 885 01 34

info@kaminfeger-schillig.ch
www.schillig-kaminfeger.ch



Myrtha und Stefan Furger-Regli
E-Mail: gasthaustell@bluewin.ch

- Heimeliges Dorfstaurant mit 50 Plätzen
- Gutbürgerliche Küche
- 3 Doppelzimmer mit WC/Dusche/TV
- Ferienwohnung
- 6 Kilometer von Autobahnanschluss (Süd/Nord)

Gotthardstrasse 97 6490 Andermatt Tel. 041 887 15 20 Fax 041 887 14 15

**möbel
center
BÄR
altdorf**

Damen & Herren
**COIFFEUR
EVI**

Tel. 041 885 17 53
Di-Fr ab 08.30 h durch-
gehend geöffnet
Sa ab 08.30 – 12.00 h

Name, Vorname Vonesch Philipp
Spitzname Vonii **#6**
Position Verteidiger
Jahrgang 1991
Grösse / Gewicht 180 cm / 95 kg
Bisherige Clubs EHC Engelberg, IHC Stansstad, Ambri-Fanclub Buochs
Stärken Übersicht, Passgenauigkeit, Ruhe im Spiel
Schwächen Keine bekannt :-)
Vorbilder Maxim Noreau, Erik Westrum, Matt Duchene

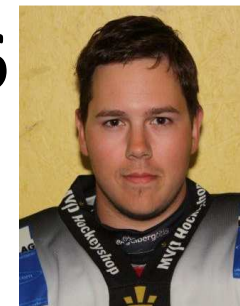

Name, Vorname Zotz Ronny
Spitzname Roland **#7**
Position Verteidiger
Jahrgang 1986
Grösse / Gewicht 187 cm / 100 kg
Bisherige Clubs HCAG
Stärken Ruhe bewahren
Schwächen Schlittschuhlaufen
Vorbilder Mark Streit



Name, Vorname Magee Christopher
Spitzname Chris **#9**
Position Verteidiger
Jahrgang 1986
Grösse / Gewicht 175 cm / 75 kg
Bisherige Clubs HCAG
Stärken Zuverlässigkeit und Teamgeist
Schwächen Weniger Stress und mehr Spass
Vorbilder Andrej Bykov



Name, Vorname Jauch Roger
Spitzname Stumpä / Jozef **#13**
Position Verteidiger
Jahrgang 1976
Grösse / Gewicht 180 cm / 75 kg
Bisherige Clubs HCAG
Stärken Zuverlässigkeit
Schwächen Süssigkeiten
Vorbilder Reto von Arx

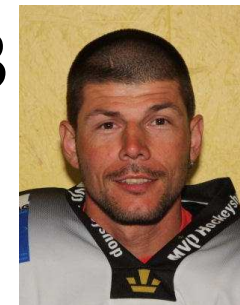

Metzgerei
Bruno Gisler
 Staldengasse 2 | Tel. 041 870 71 17
 6463 Bürglen | Fax 041 872 17 73
wünscht viel Erfolg!!



Schachengasse 1 Tel. 041 870 64 30 info@farbenhaus-uri.ch
 6467 Schattdorf Fax 041 870 94 30 www.farbenhaus-uri.ch

Installationen
 Telefonanlagen
 Schaltanlagen
 Projektierungen
elektroNAUER
 6467 Schattdorf

schalten und walten

Umfahrungsstrasse 11
 CH-6467 Schattdorf
 Tel. 041-874 10 74
 Fax 041-874 10 70
 info@elektronauer.ch

Restaurant Pizzeria
Wilhelm Tell
TELLENBAR
your club
 ALTDORF

schaubrenni
Z'GRAGGEN

SEESTRASSE 56 | 6424 LAUERZ | TELEFON 041 811 55 22 | WWW.ZGRAGGEN.CH

Events

Schaubrennerei - Seerestaurant Fischerstube - Bergerlebnis
 schauen • staunen • degustieren • konsumieren • schlemmen • geniessen...

Zeit für Honigchrüter und Lindenblütenbranntwein

SEESTRASSE 56 | 6424 LAUERZ
 TELEFON 041 811 32 13

Originelle Geschenke
brennishop's

GITSCHENSTRASSE 6 | 6460 ALTDORF
 TELEFON 041 870 68 68



Name, Vorname Gisler Marc
Spitzname Sigge
Position Verteidiger
Jahrgang 1984
Grösse / Gewicht 175 cm / 75 kg
Bisherige Clubs Floorball Uri, IHC Uri
Stärken Immer Vollgas
Schwächen Mängisch äs Pässli zvill
Vorbilder Iginla Jerome

#23



Name, Vorname Dubacher Sandro
Spitzname Spiggi
Position Verteidiger
Jahrgang 1988
Grösse / Gewicht 180 cm / 74 kg
Bisherige Clubs Ambri Juniorenabteilung, HCAG
Stärken Passen, Schuss
Schwächen Präzision
Vorbilder Sidney Crosby

#88



Name, Vorname Tresch Simon
Spitzname Junior, Träscher
Position Verteidiger
Jahrgang 1990
Grösse / Gewicht 185 cm / 85 kg
Bisherige Clubs EHC Seewen, HCAG
Stärken Bidons auffüllen :-)
Schwächen So viel Platz ist hier nicht ...
Vorbilder Gigi vo Arosa und Renzo Blumenthal

#91



Voralphütte
 2126 m Göscheneralp UR

Wir freuen uns auf Ihren Besuch
 Silvia & Peter Bernhard
 Telefon 041 887 04 20
 www.voralphutte.ch

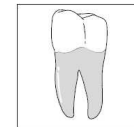

Zahnarztpraxis
 Dr. med. dent. P. Podjanin
 Gotthardstrasse 21
 6487 Göschenen
 Telefon 041 885 17 66

Design inspiriert durch Bewegung.
Der neue Mazda6 Sport Wagon.





- Mehr Fahrspass dank innovativer SKYACTIV Technologie
- 150-PS-Motor, Verbrauch 3,9 l/100 km, CO₂-Emissionen 104 g/km
- Umfassende Sicherheitsausstattung: City-Notbremsassistent, adaptive Geschwindigkeitsautomatik, Spurwechselassistent und vieles mehr

DER NEUE MAZDA6. LEIDENSCHAFTLICH ANDERS.

Das Schweizer Auto des Jahres

JETZT BEI UNS PROBE FAHREN.

Umfahrungsstr. 9
6467 Schattdorf

Telefon 041 881 01 81
www.autoservicezentrum.ch

AutoServiceZentrum Schattdorf





Tankrevisionen Schlosserei AG

6467 Schattdorf
6438 Ibach

041 - 870 12 24
041 - 811 13 63

- Sanierungen
- Neuanlagen
- Neo-Vac Tankschutz
- Leckwarngeräteservice
- Polyester- und Folienauskleidungen



Allgemeine Schlosserarbeiten
Türen/Tore/Fenster/Geländer
Umzäunungen/Treppenanlagen
Kunstschlosserarbeiten
Garagentore/Automaten
Wintergärten/Verglasungen

Name, Vorname Kempf Marc
Spitzname Kämpf
Position Stürmer
Jahrgang 1986
Grösse / Gewicht 190 cm / 90 kg
Bisherige Clubs HCAG
Stärken Stockverbrauch
Schwächen Mayo mit Brot
Vorbilder Zetterberg

#8

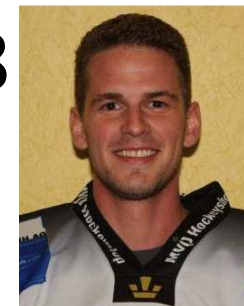

Name, Vorname Poletti Sergio
Spitzname -
Position Stürmer
Jahrgang 1991
Grösse / Gewicht 183 cm / 80 kg
Bisherige Clubs EHC Seewen, KSC Küssnacht
Stärken Vorchecken, guter Schuss, Boxplay
Schwächen Puckkontrolle, Spielübersicht
Vorbilder Joe Thornton

#10



Name, Vorname Kness Simon
Spitzname Kness
Position Stürmer
Jahrgang 1985
Grösse / Gewicht 183 cm / 85 kg
Bisherige Clubs Mad Devils
Stärken Ergeizig, kämpferisch
Schwächen Impulsiv, provokant
Vorbilder Niklas Hagman

#14



Name, Vorname Gnos Christian
Spitzname Gnos
Position Stürmer
Jahrgang 1991
Grösse / Gewicht 175 cm / 80 kg
Bisherige Clubs EHC Seewen, Floorball Uri
Stärken Handgelenkschuss
Schwächen Rückhand
Vorbilder Joe Thornton

#18

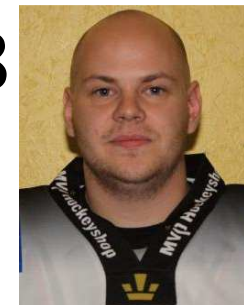

Restaurant Linde

Märy und Edy
Rauch-Arnold
Dorfstrasse 15
6454 Flüelen

Telefon 041 870 12 83

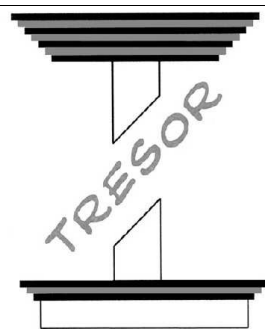

DIE BOUTIQUE

KARIN BAUMANN

Tellsgasse 2 • 6460 Altdorf
Telefon 041 871 08 74

Schreinerei

Zgraggen AG

Wohnräume mit Zukunft

Bild Inneneinrichtung Raststätte My Stop A2 Uri



www.schreinerei-zgraggen.ch / kontakt@schreinerei-zgraggen.ch

Tel: 041 885 12 16 / Fax: 041 885 10 53 / 6487 Göschenen

Name, Vorname Gisler Nino
Spitzname Nuni, Big Joe
Position Stürmer
Jahrgang 1991
Grösse / Gewicht 188 cm / 80-100 kg
Bisherige Clubs HCAG
Stärken Eiskalter Scorer und Laser Assists
Schwächen unbekannt
Vorbilder Reto von Arx

#19

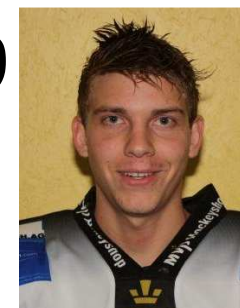

Name, Vorname Heinzer Simon
Spitzname Heinzer
Position Stürmer
Jahrgang 1987
Grösse / Gewicht 185 cm / 95 kg
Bisherige Clubs EHC Seewen, HCAG
Stärken Trinken
Schwächen Aufstehen am Morgen
Vorbilder 99

#25



Name, Vorname Schuler Livio
Spitzname Paul
Position Stürmer
Jahrgang 1985
Grösse / Gewicht 178 cm / 82 kg
Bisherige Clubs RHC/IHC Uri, HCAG
Stärken Ruhe bewahren
Schwächen Mängisch äs Pässli zvill
Vorbilder Mutscho

#28



Name, Vorname Arnold Thomas
Spitzname Thomi/Thömi/Thömel
Position Stürmer
Jahrgang 1986
Grösse / Gewicht 184 cm / 90 kg
Bisherige Clubs Floorball Uri, HCAG
Stärken Kampfgeist
Schwächen Morgenmuffel
Vorbilder Chuck Norris

#29



Heizung
Sanitär



Poletti GmbH

Schachengasse 6
6467 Schattdorf

Tel. 041 – 870 42 67
Fax 041 – 870 42 82

E-mail: mail@poletti-gmbh.ch
www.poletti-gmbh.ch



6490 Andermatt

Tel. 041 887 17 88 • www.alpina-sport.ch

Allround Electronic
Radio TV Spirig

Dorfstrasse 3
Postfach
6454 Flüelen
Tel./Fax.
041 870 53 77



Getränkemarkt
Hotel Kristall
M. Aregger
Bahnhofstrasse 44
6490 Andermatt
Wir freuen uns auf Sie

Planungs- und
Bauleitungsbüro

Gamma Remo Gotthardstrasse 98
6490 Andermatt

Tel./Fax: 041 887 11 61 Natel: 079 467 47 40
E-Mail Adresse: remogamma@bluewin.ch



JASMIN ARNOLD
FABRIKSTRASSE
6482 GURTNELLEN
TEL. 041 885 10 20

DIENSTAG – FREITAG
8.00 - 11.30 / 13.00 – 18.30 h
SAMSTAG 7.00 – 13.00 h
MONTAG GESCHLOSSEN

Name, Vorname Roos Dominik
Spitzname -
Position Stürmer
Jahrgang 1997
Grösse / Gewicht 182 cm / 64 kg
Bisherige Clubs EHC Seewen
Stärken Tempo
Schwächen Kochen
Vorbilder Sidney Crosby

#68



Name, Vorname Segessenmann Michael
Spitzname Sägi, Mitch
Position Stürmer
Jahrgang 1983
Grösse / Gewicht 174 cm / 73 kg
Bisherige Clubs HCAG
Stärken Kenntnisse über Osteuropa
Schwächen Goalie einschiessen
Vorbilder David Hasselhof, Rocco Siffredi, Ville Peltonen

#83



Name, Vorname Zemp Marco
Spitzname Zemp/Zemboni
Position Stürmer
Jahrgang 1986
Grösse / Gewicht 173 cm / 70 kg
Bisherige Clubs Immer bim glichä
Stärken Skoren
Schwächen Emotionen
Vorbilder Franz Steinegger

#86

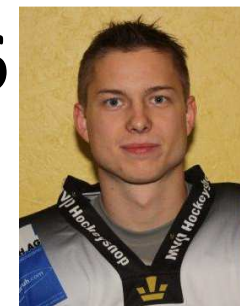

Name, Vorname Meier Peter
Spitzname Meier
Position Stürmer
Jahrgang 1991
Grösse / Gewicht 177 cm / 67 kg
Bisherige Clubs HCAG
Stärken Kampfgeist, lauffreudig
Schwächen Bin ein Chancentod
Vorbilder W. Gretzky, P. Datsyuk, S. Crosby, St. Stamkos

#90



Tschümperlin
Schuhe & Sport seit 1851



**Trockeneis-
Strahltechnik**

Dubacher Schnellservice GmbH
Wyerstrasse 35 · 6462 Seedorf · 079 408 24 50
dubacher.josef@bluemail.ch · www.dubacher.ch

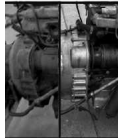

Fahrzeuge & Motoren
Reinigung, Sanierung, Wiederaufbereitung usw.
Trockeneisstrahlen sind nicht feuchtend und können deshalb auch bei Strom führenden Anlagen und in der Fahrzeugindustrie eingesetzt werden. Ideale Anwendungsbereiche finden sich z.B. in der Oldtimerpflege und Restaurierung.

EWA
URNER POWER



24h-Telefon
041 875 0 875

ewa.ch



Restaurant
SCHÜTZENSTUBE

René und Irma Méroz
Dorfstrasse 42
6454 Flüelen

Tel. + Fax 041 870 12 57

**Poulet
im Körbli**



Gerne stehen wir Ihnen zur Verfügung!

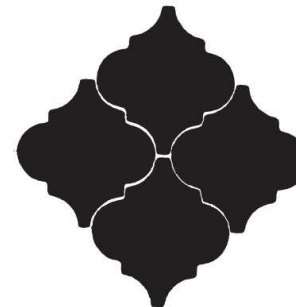

GEBR. GISLER

Keramische Wand- und Bodenbeläge
Natur- und Kunststeine

Thomas Gisler

Dorfbachstrasse 11
6467 Schattdorf
Telefon 041 / 870 70 92

Wir haben nachgefragt: «Was ist wichtiger?»

| ARNOLD SANDRO | Trainer/ Coach | Spitzname: Wurm |
|---|--|--|
|  | <input type="checkbox"/> Übungen | <input checked="" type="checkbox"/> Spielen |
| | <input checked="" type="checkbox"/> Pfeife | <input type="checkbox"/> Taktiktafel |
| | <input checked="" type="checkbox"/> Autorität | <input type="checkbox"/> Laissez-faire |
| | <input type="checkbox"/> Gutes Spiel, Niederlage | <input checked="" type="checkbox"/> Sieg, schlechte Leistung |
| | <input type="checkbox"/> Topskorer mit Ausraster | <input checked="" type="checkbox"/> ØSpieler ohne Strafen |
| | <input type="checkbox"/> Hockey | <input checked="" type="checkbox"/> Freundin |
| | <input checked="" type="checkbox"/> Bier | <input type="checkbox"/> Wein |
| | <input checked="" type="checkbox"/> Salat | <input type="checkbox"/> Gemüse |

| BAUMANN ANDRÉ | Trainer/ Coach | Spitzname: Nagel |
|--|---|--|
|  | <input type="checkbox"/> Übungen | <input checked="" type="checkbox"/> Spielen |
| | <input type="checkbox"/> Pfeife | <input checked="" type="checkbox"/> Taktiktafel |
| | <input type="checkbox"/> Autorität | <input checked="" type="checkbox"/> Laissez-faire |
| | <input type="checkbox"/> Gutes Spiel, Niederlage | <input checked="" type="checkbox"/> Sieg, schlechte Leistung |
| | <input checked="" type="checkbox"/> Topskorer mit Ausraster | <input type="checkbox"/> ØSpieler ohne Strafen |
| | <input checked="" type="checkbox"/> Hockey | <input type="checkbox"/> Freundin |
| | <input type="checkbox"/> Bier | <input checked="" type="checkbox"/> Wein |
| | <input checked="" type="checkbox"/> Salat | <input type="checkbox"/> Gemüse |

| GISLER MARTIN | Betreuer | Spitzname: Zipfen |
|---|---|---|
|  | <input checked="" type="checkbox"/> Support während Spiel | <input type="checkbox"/> Support in Drittelpause |
| | <input checked="" type="checkbox"/> Schraubenzieher | <input type="checkbox"/> Schleifstein |
| | <input checked="" type="checkbox"/> Isolierband | <input type="checkbox"/> Wachs, Kerze |
| | <input checked="" type="checkbox"/> Gutes Spiel, Niederlage | <input type="checkbox"/> Sieg, schlechte Leistung |
| | <input type="checkbox"/> Topskorer mit Ausraster | <input checked="" type="checkbox"/> ØSpieler ohne Strafen |
| | <input checked="" type="checkbox"/> Hockey | <input type="checkbox"/> Freundin |
| | <input checked="" type="checkbox"/> Bier | <input type="checkbox"/> Wein |
| | <input checked="" type="checkbox"/> Salat | <input type="checkbox"/> Gemüse |

Vom Spieler zum Trainer – wie schwierig wird diese Umstellung und welches ist die grösste Herausforderung?

SANDRO: Ich denke, das wird für uns nicht allzu schwierig, da wir die meisten Spieler und deren Stärken und Schwächen kennen.

Die grösste Herausforderung ist sicher nach so vielen Abgängen – ich glaube es waren acht – ein konkurrenzfähiges Team zu bilden. Man muss sich bewusst sein, dass wir in eine sehr starke Gruppe eingeteilt wurden.

Welche Erfahrungen bringt Ihr mit, sei es sportlich oder im Coaching-Bereich?

ANDRÉ: Da wir beide auf eine lange aktive Karriere zurückblicken können, werden wir im sportlichen Bereich sicher unsere Vorteile haben. Wir kennen die Mannschaft und wissen, wo der Schuh drückt. Auch im Coaching-Bereich werden wir unsere Erfahrung einbringen. Nach mehr als 20 Saisons als Spieler hat man viele Coaches kennen und gehen sehen. Von denen nimmt man die Aspekte heraus, die einem selbst als Spieler gefallen haben. Aber wir haben auch unsere eigenen Ideen – ein guter Mix sozusagen.

Wie seid Ihr beide organisiert? Wer übernimmt welche Rolle?

ANDRÉ: Ich werde mich um den Sturm, Sandro um die Verteidigung kümmern. Bei den Goalies werden wir mit vier Augen draufschauen. Hast du in der 4. Liga zwei gute Torhüter, ist das ein Riesenvorteil.

Die Mannschaft wird nach vielen Abgängen ein ziemlich neues Gesicht haben. Was darf erwartet werden?

SANDRO: Grundsätzlich glauben wir, dass man jeden Gegner schlagen kann. Denn mit der richtigen Einstellung kann man viel erreichen. Wichtig wird sein, die neuen Gesichter möglichst rasch in die Mannschaft zu integrieren.

Welcher Tabellenrang wird anvisiert?

SANDRO: Es wäre fatal, einen Rang vorzugeben, egal ob 1. oder 10. Unsere Aufgabe wird es sein, der Mannschaft wieder Spass am Eishockey zu vermitteln. Das war in den letzten Jahren nicht immer der Fall. Alles andere kommt von alleine. Es muss sich jeder bewusst sein, dass es nur zusammen geht. Dann ist viel möglich.

Was sind weitere Ziele, die Ihr Euch gesteckt habt?

SANDRO: Nicht schon an Weihnachten gefeuert zu werden! ☺

Wie werdet Ihr Euch verhalten, wenn es mal nicht wunschgemäss läuft, die Resultate nicht stimmen und Zweifel aufkommen?

ANDRÉ: Wir befinden uns alle in einem Lernprozess – mit vielen neuen Spielern, zwei neuen Trainern, ja sogar der Clubname hat gewechselt. Es wird sicher nicht einfach. Da muss man einen gesunden Dialog miteinander finden, respektvoll umgehen, und die Mannschaft gut unterstützen. In dieser Phase des Neuaufbaus des Vereins bringt es nicht viel, wenn man polarisiert und nur nach dem Schlechten sucht. Das Gute muss im Vordergrund stehen.

Viel Glück für die kommende Saison!

Felsenfest im Kanton Uri verankert.
*Wir sind für Sie da – seit über
 150 Jahren.*



Richard Zraggen
Generalagent



Renato Zenolari
Leiter Verkauf



Rolf Aeberhard
Versicherungsberater



Jaime Arnold
Versicherungsberater



Andy Briker
Versicherungsberater



Fabian Cathry
Versicherungsberater



Damian Herger
Versicherungsberater



Bruno Imhof
Versicherungsberater



René Senn
Versicherungsberater



Fabiano Tundo
Versicherungsberater



Heinz Walker
Versicherungsberater

Die Mobiliar
Versicherungen & Vorsorge

Generalagentur Altdorf, Richard Zraggen
 Lehnplatz 16, 6480 Altdorf
 Telefon 041 874 19 19, Telefax 041 874 19 49
 altdorf@mobi.ch, www.mobialtdorf.ch



Der Audi A3 und Audi A3 Sportback mit cylinder on demand Technologie.

Schaltet Zylinder auf Stand-by, um effizienter zu sein.

Der Audi A3 mit cylinder on demand Technologie entscheidet selbst, ob 4 oder 2 Zylinder des 1.4 TFSI* Motors zum Einsatz kommen. Das Ergebnis: noch weniger Verbrauch beim normalen Fahren und sportliche Dynamik, wenn mehr Performance zählt. Für noch mehr Effizienz sorgen ausserdem Rekuperation und Start-Stop-System – optional auch in Kombination mit einem S tronic* Getriebe. Mehr Details erfahren Sie bei uns.

Jetzt Probe fahren

Christen Automobile AG

Umfahrungsstrasse 25, 6467 Schattdorf
 Tel. 041 871 33 08

Vorsprung durch Technik 



BESICHTIGUNG DER KLEINBRAUEREI STJÄR BIÄR AG

Wofür braucht es die vielen Rohre und wie kommt das Bier in die Flasche?

Die Antworten auf diese Fragen erfahren Sie bei einer Besichtigung der Kleinbrauerei Stjär Biär AG. Weitere Informationen finden Sie unter www.kleinbrauerei.ch.

RAMPENVERKAUF DIREKT AB BRAUEREI:

Mittwoch und Freitag: 16 Uhr bis 18 Uhr / Samstag: 10 Uhr bis 13 Uhr

Moosbadweg 14, 6460 Altdorf, Telefon 041 870 65 80
info@kleinbrauerei.ch, www.kleinbrauerei.ch

Buena Vista BAR

Buena Vista Bar • Schützengasse 4/6 • 6460 Altdorf
www.kleinbrauerei.ch • buenavista@kleinbrauerei.ch

Besuchen Sie uns auch in der Buena Vista Bar in Altdorf.
 Neben gelungenen Drinks und guten Weinen zeichnet sich das Buena Vista durch eine vielseitige Bierkarte aus.

ÖFFNUNGSZEITEN:

Mittwoch und Donnerstag: 19.00 Uhr bis 00.30 Uhr
 Freitag: 19.00 Uhr bis 03.00 Uhr / Samstag: 16.00 Uhr bis 03.00 Uhr
 Im Winter am Samstag ab 19:00 Uhr geöffnet!

PROST UND HERZLICH WILLKOMMEN!



www.sunwatch.com

LOUIS ZURFLUH AG

STAHL- UND MASCHINENBAU ENGINEERING

www.louis-zurfluh.com

LOUIS ZURFLUH AG
 SWISS ENGINEERING



email@louis-zurfluh.com
www.louis-zurfluh.com



Ein Stück Natur, natürlich produziert – mit hausgemachtem Solarstrom

Den Rohstoff für unsere Fenster liefert die Natur.
Sonnenenergie sorgt für das gesunde Wachstum der Baumstämme.
Jahring für Jahring.

Seit 2013 arbeitet die Sonne für uns auch drinnen. Unsere hauseigene
505m² grosse Solarstromanlage produziert unseren Strombedarf. Damit
betreiben wir unsere Fensterstrasse und elektrische Geräte.

So begleitet die Sonne unseren gesamten Produktionszyklus. Vom
ersten Jahresring bis zur Montage der Fenster bei Ihnen zuhause.



Ein Einkauf bei MVP lohnt sich immer!
Das ganze Jahr mindestens
30% Rabatt auf Helme, Hosen, Handschuhe und vieles mehr...
10% Rabatt auf Stöcke und Skates
Viele TOP Stock- und Skate-Aktionen!

MVP
Hockeyshop

we live hockey!
www.mvpsports.ch

MVP Hockeyshop Baar
(Gebäude **IMPULS**)
Schochenmühlestrasse 4
6340 Baar

| | | |
|--------------------|------------|-----------|
| Torhüter | Küttel | Manuel |
| Verteidiger | Baumann | Beat |
| | Baumann | Manfred |
| | Divkovic | Ivan |
| | Enzmann | Alex |
| | Gisler | Reto |
| | Kempf | Christian |
| | Mattli | Hanspeter |
| | Mattli | Marco |
| Stürmer | Arnold | Sandro |
| | Aschwanden | Dietmar |
| | Baumann | André |
| | Baumann | Damian |
| | Baumann | Marco |
| | Eller | Gabriel |
| | Epp | Pascal |
| | Geisser | Stefan |
| | Gerber | Hans Jürg |
| | Gisler | Michael |
| | Minder | Raphael |
| | Oester | Markus |
| | Schuler | Damian |
| | Sommer | Peter |



Hinten, von links: Bamert Kari, Kempf Christian, Aschwanden Dietmar, Baumann, Manfred, Geisser Stefan
Vorne, von links: Minder Raphael, Gisler Michael, Baumann Beat, Epp Pascal, Divkovic Ivan, Muheim Philipp

Freundschaftsspiele

| | | | | | |
|----------|-------|------------------|---|----------------|--------------|
| 05.10.13 | 22:00 | EHC Uri II | – | Red Eagles | in Seewen |
| 25.10.13 | 20:00 | HCAP FC Buochs | – | EHC Uri II | in Engelberg |
| 03.11.13 | 17:30 | EHC Uri II | – | Mad Devils | in Seewen |
| 23.11.13 | 22:00 | Pflasterkästen | – | EHC Uri II | in Seewen |
| 29.11.13 | 20:00 | EHC Uri II | – | HCAP FC Buochs | in Engelberg |
| 08.12.13 | 20:00 | Mad Devils | – | EHC Uri II | in Küssnacht |
| 15.12.13 | 20:45 | EHC Uri II | – | EHC Ibach | in Seewen |
| 05.01.14 | 18:15 | EHC Uri II | – | Black-Fox | in Seewen |
| 11.01.14 | | Turnier in Basel | | | |
| 01.02.14 | 13:25 | Black-Fox | – | EHC Uri II | in Küssnacht |
| 08.02.14 | 19:30 | Red Eagles | – | EHC Uri II | in Seewen |
| 16.02.14 | 18:30 | EHC Uri II | – | Pflasterkästen | in Seewen |
| 22.02.14 | 20:30 | EHC Uri I | – | EHC Uri II | in Küssnacht |
| 14.03.14 | | Turnier in Zug | | | |

Hotel **Höfli** Altdorf
Der Inbegriff des gepflegten Kleinhotels

Für die Overtime ins Hotel Höfli

Ausgewert? Dann bringt Sie Ihre Lieblingspizza in der Pizzeria oder ein Getränk im Restaurant wieder in Form.

Wir wünschen eine erfolgreiche Saison und freuen uns auf Sie!

Maria und Hanspeter Schuler



Von links: Baumann Manfred, Zemp Marco, Arnold Markus, Segessenmann Michael, Tresch Simon, Geisser Stefan, Schuler Livio, Gisler Martin / Auf dem Bild fehlt: Dittli Manuela

Vorstand

Zemp Marco
Tresch Simon
Segessenmann Michael
Schuler Livio
Geisser Stefan
Arnold Markus
Baumann Manfred

Präsident
Vizepräsident
Kassier
TK-Chef 1. Mannschaft
TK-Chef 2. Mannschaft
Beisitzer 1. Mannschaft
Beisitzer 2. Mannschaft

Revisoren

Dittli Manuela
Gisler Martin

ARTHUR WEBER

Partner für Bau und Handwerk arthurweber.ch

TRESCH Amsteg
Erstfeld **RÖSING**

Beck Uri AG • Schlossbergstrasse 4 • 6472 Erstfeld
Telefon 041 880 21 37 • www.beck-uri.ch

Gebrüder Gisler

Christian Gisler 078 892 88 79
Toni Gisler 079 538 22 61



Industriezone Schächenwald • 6460 Altdorf • Fax 041 870 80 59



Hotel Frohsinn

CH-6472 Erstfeld
am Gotthard
Familie Jans-Käch

Das Hotel zwischen
Luzern und Gotthard,
im Lande Tells.

- Familienhotel mit 28 Zimmern
- Gutbürgerliche Küche
- Eigenes Restaurant
- Komfortable Zimmer / TV / Lift
- Saal (80 Plätze) für diverse Anlässe
- Gartenanlage
- Eigener Parkplatz

Tel. 041 882 01 01
Fax 041 882 01 00

E-Mail frohsinn@bluewin.ch
www.frohsinn-erstfeld.ch

Wir freuen uns auf Ihren Besuch!

Meisterschaftsspiele 1. Mannschaft

| | | | | | |
|----------|-------|----------------|---|----------------|---------------|
| 05.10.13 | 20:15 | EHC Thalwil | – | EHC Uri | in Küssnacht |
| 06.10.13 | 17:15 | Affoltern | – | EHC Uri | in Zug |
| 12.10.13 | 20:30 | EHC Uri | – | EHC Einsiedeln | in Küssnacht |
| 19.10.13 | 17:00 | HC Seetal | – | EHC Uri | in Hochdorf |
| 02.11.13 | 20:30 | EHC Uri | – | HC Limmattal | in Küssnacht |
| 09.11.13 | 15:15 | HC Zugerland | – | EHC Uri | in Zug |
| 24.11.13 | 17:00 | EHC Sursee | – | EHC Uri | in Sursee |
| 30.11.13 | 16:45 | EHC Uri | – | EHC Dübendorf | in Seewen |
| 07.12.13 | 16:00 | EHC Uri | – | Affoltern | in Küssnacht |
| 15.12.13 | 20:00 | EHC Einsiedeln | – | EHC Uri | in Rapperswil |
| 21.12.13 | 18:00 | EHC Uri | – | HC Seetal | in Küssnacht |
| 04.01.14 | 20:30 | EHC Uri | – | HC Zugerland | in Küssnacht |
| 11.01.14 | 18:30 | EHC Uri | – | EHC Engelberg | in Küssnacht |
| 19.01.14 | 18:00 | HC Limmattal | – | EHC Uri | in Wettingen |
| 01.02.14 | 20:30 | EHC Uri | – | EHC Thalwil | in Küssnacht |
| 08.02.14 | 20:30 | EHC Uri | – | EHC Sursee | in Küssnacht |
| 09.02.14 | 17:15 | EHC Engelberg | – | EHC Uri | in Engelberg |
| 14.02.14 | 20:30 | EHC Dübendorf | – | EHC Uri | in Dübendorf |

Abschlusspiel

| | | | | | |
|----------|-------|-----------|---|------------|--------------|
| 22.02.14 | 20:30 | EHC Uri I | – | EHC Uri II | in Küssnacht |
|----------|-------|-----------|---|------------|--------------|

Weitere Termine

| | |
|------------------|---------------------------------|
| 24.05.14 | GENERALVERSAMMLUNG |
| 26./27./28.12.13 | BARFEST, Baldini-Halle, Altdorf |

SEAT

ENJOYNEERING

DER NEUE SEAT LEON AB FR. 15'950.-*

- Voll-LED-Scheinwerfer
- SEAT Easy Connect
- Spurassistent
- SEAT Drive Profile
- Müdigkeitswarner

SEAT.CH

*SEAT Leon Entry 1.2 TSI 85 PS, Listenpreis Fr. 19'450.- abzgl. Fr. 1'500.- WOW! Prämie abzgl. Fr. 2'000.- Eintauschprämie = Endpreis Fr. 15'950.-, Verbrauch: 5.2 l/100 km, CO₂-Emissionen: 120 g/km, Energieeffizienz-Kategorie C. Abgebildetes Modell: SEAT Leon Style 1.2 TSI 105 PS, Listenpreis Fr. 25'650.- abzgl. Fr. 1'500.- WOW! Prämie abzgl. Fr. 2'000.- Eintauschprämie = Endpreis Fr. 22'150.-, Verbrauch: 4.9 l/100 km, CO₂-Emissionen: 114 g/km, Energieeffizienz-Kategorie B. Alle Angebote gültig bis 30.9.2013. Eintauschprämie gültig für alle Fahrzeuge mit 1. Inverkehrsetzung vor 1.7.2010. Durchschnitt der CO₂-Emissionen der Fahrzeuge in der Schweiz: 153 g/km.

AUTO  REGLI
AUTO REGLI

 Klausenstrasse 5a - 6460 Altdorf UR
 T. 041 870 77 66

Klausen Taxi

079 267 62 27

In alle Richtungen 

1-7 Personen

OTTO'S
SPORT
 ORIGINAL BRANDS

NEU
 Marken-Sportschuhe in
ALLEN
 Filialen erhältlich!

www.ottos.ch 

QUIKSILVER 

NIKE 

adidas 

MAMMUT 

asics 

adidas 

Trainingslager 2012/2013 Rückblick



Arosa



Der Neid klopft nie ans leere Fass. Wer Neider hat, der hat etwas.



Im Trainingslager z'Arosa obä,
hend yseri Goalies am Bogä zogä.
Am Abig i dr Bar bim Guido,
trinket's Biärli wiä usem Bidon.
D'Cowboyhüät hend si heinä wellä,
aber meh wemmr nimmä verzellä.
Am Morgä im Training hend si de,
dr eint oder ander Puck nid gseh.

Dr Spiggy isch yserä TV-Star,
äm Hockey-Match fänet är wunderbar.
D'Schwiizer Nati unterstützt är de scho,
ä Ordä set är derfir übercho.
D'Schwiizer hend nämlich Silber gwunnä,
und dr Rescht vo dr Wält lah verstummä.
Vilicht isch das ai dank äm Spiggy gsi,
hoffentlich isch är negscht Jahr wider derbi.

Was bedeutet diese Zahlenkombination? 2:0, 2:1, 4:1, 4:3, 9:3, 9:10

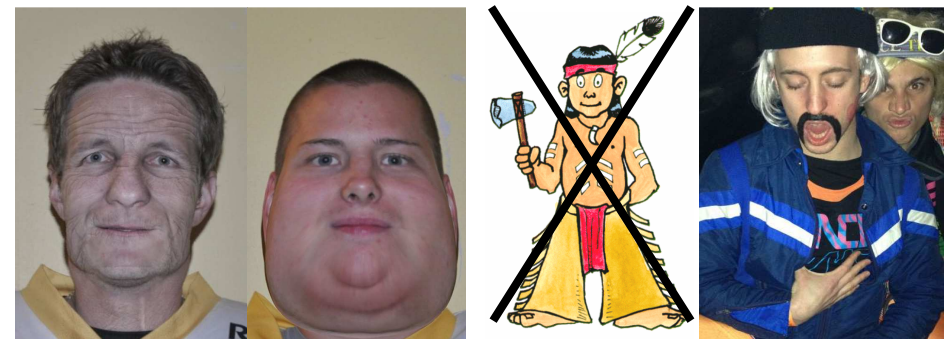

Dr Sägi isch ä altä Greiss,
dr Zemp botzballä-feiss.
D'Hockey-Elvä zeigt ys ä Räpp,
und das alles uf WhatsApp.

Ä d'Fasnacht gend ai d'Hockeyaner,
aber si verkleidet sich nid als Indianer.
Näi, ai nid wiä dr George Clooney,
das hiä zum Bispil isch dr Juni.

EINZIGARTIG IN ANDERMATT



Trattoria - Pizzeria - Grille

RISTORANTE „LA CURVA“
TRATTORIA - PIZZERIA - GRILL - BAR

„EIN STÜCK ITALIEN IN ANDERMATT“

HOLZOFEN PIZZA / PASTA IN ALLEN VARIATIONEN
SAFTIGE STEAKS & FRISCHE FISCHE VOM GRILL

Reservation: 041 887 15 74

www.lacurva.ch / info@lacurva.ch

Marcel & Karin Wenger Hotel Monopol-Metropol 6490 Andermatt
Tel. 041/887 15 75 / Fax. 041/887 19 23
www.monopol-andermatt.ch info@monopol-andermatt.ch



Gotthardstrasse 31
6490 Andermatt

DORFSCHREINEREI SIMMEN GmbH

Tel 041 887 04 28
Fax 041 887 09 77
Natel 079 321 69 77

info@dorfschreinerei-andermatt.ch
www.dorfschreinerei-andermatt.ch



Familie
Peter Indergand
Bahnhofplatz
6487 Göschenen

Bergkristalle und
Mineralien,
Schmuck und
Geschenkartikel
aus echten Steinen.

AZI

Anlagenbau AG

Uhren und Schmuck
LAUENER
ALTDORF



ELEKTRIZITÄTSWERK GÖSCHENEN
www.ew-goeschenen.ch

Matchtrikot

Preis 90 Fr.

Matchtrikot heim (weiss)

Matchtrikot auswärts (schwarz)

Matchtrikot 2. Mannschaft (gold)



Das Trikot kann mit deiner Nummer und Namen individuell bedruckt werden.

Softshell-Jacke

Preis 100 Fr.

Die Softshell-Jacke ist sehr leicht und bequem zum Tragen. Unser Logo wird auf die Jacke gestickt.

**Kapuzen-Sweatjacke**

Preis 60 Fr.

Die sehr stylische Kapuzen Sweatjacke ist eine Alltagsjacke mit aufgesticktem Logo.

**Winterkappe**

Preis 25 Fr.

Für unsere Fans, welche uns auch an unsere kalten Spiele begleiten, ein Muss. Unsere Winterkappe mit gesticktem Logo.

**Autowimpel**

Preis 20 Fr.

EHC Uri Wimpel fürs Auto. Ein Must-have für jeden Fan!



Mehr Infos und Bestellformular
www.ehcuri.ch



Kaminbau
Kaminsanierungen

**EPP-
TANKREVISIONEN**

6472 Erstfeld Tel. 041 881 03 03

Tankraumsanierung
Tankrevisionen
Neuanlagen



SCHREINEREI
BEELER AG

Das Original

Hofstatt 3
6472 Erstfeld
Tel. 041 880 13 22
Fax 041 880 14 55

mail@beeler-schreinerei.ch
www.beeler-schreinerei.ch



Radsport Brand · Rütliweg 5 · 6462 Seedorf · Telefon 041/870 33 52

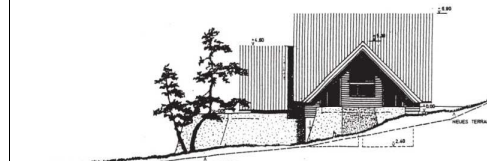

RUEDI KREIENBÜHL DIPL ARCH ETH ANDERMATT

**Hier könnte ihre
Werbung stehen**

Goldgönner

| | |
|----------------------------|------------|
| Meier Monika | Rotkreuz |
| Russi-Schurter Doris | Luzern |
| Segessenmann Erwin u. Rita | Erstfeld |
| Schuler Paul | Schattdorf |

Silbergönner

| | |
|--------------------------------------|------------|
| Burba Gilda | Altdorf |
| Epp Astrid | Silenen |
| Felber Nord-Süd Garage AG | Altdorf |
| Gamma Josef und Dunja | Göschenen |
| Jauch Irmgard | Göschenen |
| Kempf-Odermatt Hanspeter u. Stefanie | Schattdorf |
| Mariani Renato | Zürich |
| Rickli-Muheim Oskar u. Theres | Schattdorf |
| Sägesser Alice und Ruedi | Gurtnellen |
| Rihs-Willome Hansruedi u. Rita | Safnern |
| Rihs Silvia | Safnern |

Passivmitglieder

Amstad Daniel, Goldau / Banholzer-Baumann Trudy, Göschenen / Baumann Erich, Göschenen / Büeler Walter, Seewen / Dittli Carlo, Göschenen / Dittli Gerda, Erstfeld / Dubacher Daniela, Altdorf / Dubacher Walter, Schattdorf / Gamma Hugo, Göschenen / Gamma Remo, Andermatt / Gisler Eduard, Altdorf / Gisler Reto, Erstfeld / Gnos Viktor, Binningen / Gwerder Dennis, Schwyz / Indergand Ambros u. Erika, Erstfeld / Imholz-Walker Monika, Göschenen / Inderkum Christoph, Schattdorf / Kempf Walter, Andermatt / Kempf-Zurfluh Hubert, Erstfeld / Ramush Rexhepi, Seewen / Regli Christian, Flüelen / Sägesser André, Gurtnellen / Sägesser Nicole, Gurtnellen / Schuler Amelia, Seedorf / Senn Christian, Göschenen / Senn-Fischer Marie, Göschenen / Sicher Herbert, Gurtnellen / Tresch Paul, Göschenen / Trezzini Willy, Altdorf / Walker Christine, Wassen

**DER EHC URI DANKT SEINEN SUPPORTERN
RECHT HERZLICH FÜR DIE UNTERSTÜTZUNG
IN DER SAISON 2013/2014**

Spezialwünsche

setzen uns nicht unter Druck

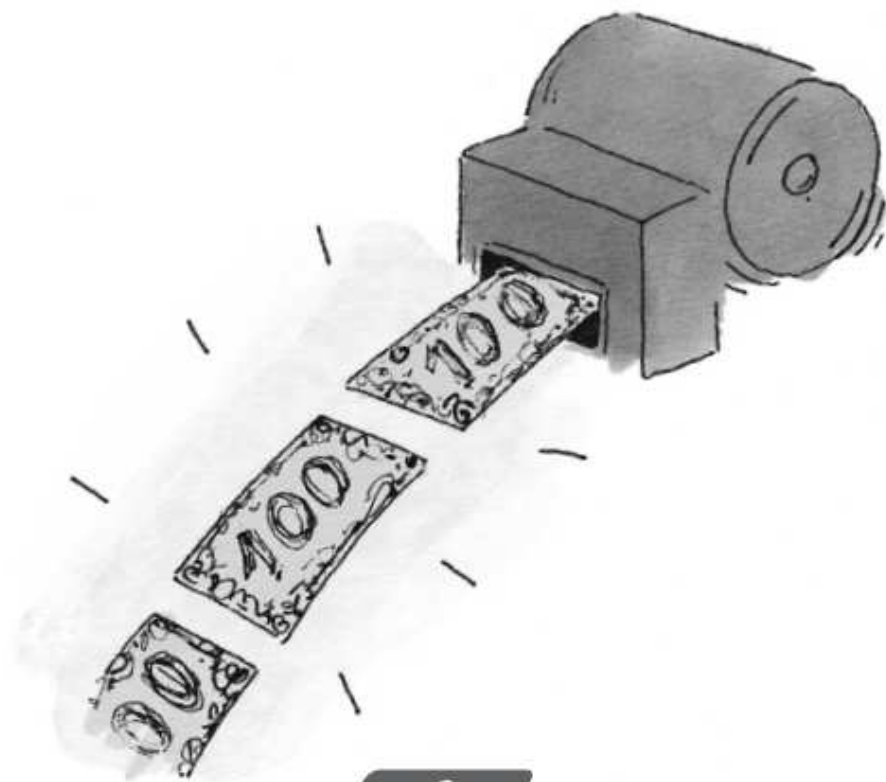

GISLER DRUCK
 mit Gamma Druck in die Zukunft.
 Telefon 041 874 16 16
 www.gislerdruck.ch

Supporter-Formular

Goldgönner

| | |
|---------------|--|
| Kosten | ab 100 Fr. / Jahr |
| Ihre Vorteile | Unterstützung des Urner Eishockeysportes Einladung zum Goldgönner- und Sponsorenapéro |

Silbergönner

| | |
|---------------|--|
| Kosten | ab 50 Fr. / Jahr |
| Ihre Vorteile | Unterstützung des Urner Eishockeysportes |

Passivmitglied

| | |
|---------------|--|
| Kosten | ab 20 Fr. / Jahr |
| Ihre Vorteile | Unterstützung des Urner Eishockeysportes |

Ich möchte den EHC Uri unterstützen:

| | | | |
|---|--|--|--|
| Name, Vorname | | | |
| Strasse | | | |
| PLZ, Ort | | | |
| Gönnerpaket (bitte ankreuzen) | Goldgönner <input type="checkbox"/> | Silbergönner <input type="checkbox"/> | Passivmitglied <input type="checkbox"/> |
| Unterschrift | | | |

Kontaktadresse: Eishockeyclub Uri, 6460 Altdorf / www.ehcuri.ch

*** Besten Dank für Ihre Unterstützung ***

**EHC Uri
braucht**

**axa
nova®**



Bei Migros, Coop, SportXX und Athleticum

Sudoku

| | | | | | | | | |
|---|---|---|---|---|---|---|---|---|
| 3 | | | 8 | | 1 | 9 | | 4 |
| | 9 | | 2 | | | | | |
| 2 | | | 3 | 6 | | 7 | 1 | |
| | 2 | | | | | | | |
| | | 4 | | | 2 | | | |
| | 7 | 5 | | | | | 6 | 1 |
| | 6 | | 7 | | 8 | 3 | | |
| | 3 | | | 9 | 6 | 5 | | 7 |
| 4 | 8 | 7 | | 2 | | | | |

Hockey-Witz

Ein Mann hatte zwei Karten für das 7. Stanley-Cup-Finalspiel. Als er sich hinsetzte, kam eine Frau und fragte, ob dieser Sitz neben ihm schon besetzt sei. «Nein,» sagte er, «der ist frei.» «Das ist unglaublich, jeder normale Mensch würde für ein Stanley-Cup-Final alles tun.» Der Mann sagte: «Eigentlich gehörte der Sitz meiner Frau, aber sie musste weg. Das ist der erste Final, den wir uns nicht zusammen anschauen, seit wir geheiratet haben.» «Oh, das tut mir leid. Das ist ja schrecklich. Aber konnten sie niemanden anderen finden, der mitgekommen wäre?» «Nein, die sind alle an der Beerdigung.»

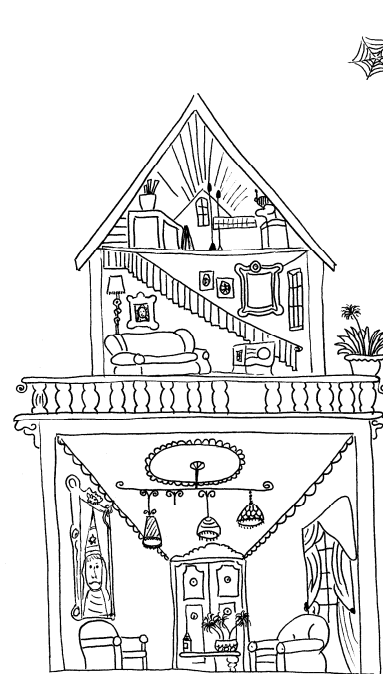

Finde die 10 Fehler

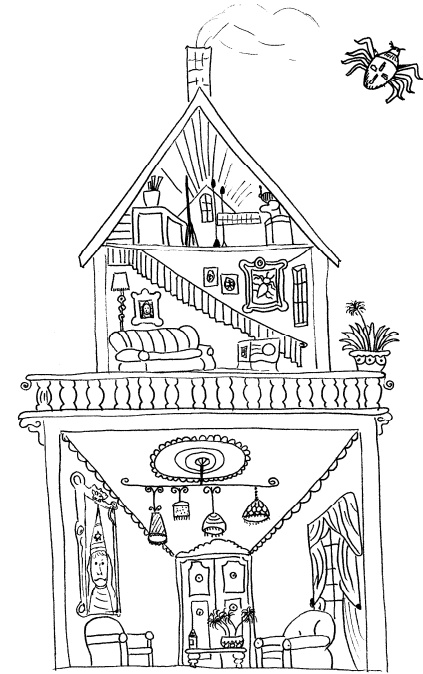

Der EHC Uri ist der einzige Eishockeyclub im Kanton Uri, welcher an der Schweizermeisterschaft teilnimmt. Da im Kanton keine Eishalle zur Verfügung steht, mieten sich die zwei Mannschaften in die umliegenden Eishallen ein. Dies ist jedoch mit hohen Kosten verbunden und nur dank grosszügiger externer Unterstützung möglich.

Wir bedanken uns recht herzlich bei unseren Sponsoren, Clubheft-Inserenten, Gönnern und Passivmitgliedern!

DANKÄ

Lancer Evolution Die Sportwagen-Ikone



44'999.-*

- 2.0-Liter Turbo, 295 PS, 366 Nm
- Super All-Wheel Control 4WD
- Sport-Fahrwerk, sensationelle Traktion
- 9 Airbags, Kurvenlicht, Bi-Xenon, Recaro Sitze, Tempomat, Bluetooth

So günstig war Evo fahren noch nie!

GARAGE
GISLER AG
ERSTFELD

GARAGE
Imholz GmbH
6460 Altdorf

* BEST OFFER Netto-Preis inkl. CashBonus 4'000.-
** Leasingpreis Evolution GSR 46'999.-, 23% Sonderzahlung, 48 Mt., 10'000 km/Jahr, Kauton 5% (mind. 1'000.-), Vollkasko oblig. MultiLease AG gewährt keine Finanzierung, falls diese zur Überschuldung des Leasingnehmers führen kann.

www.mitsubishi-motors.ch



OFFICIAL CAR PARTNER

Genial bis ins Detail.





EHC Uri - Saison 2013/2014

Hinten, von links: Baumann André, Gisler Martin, Kness Simon, Meier Peter, Vonesch Philipp, Tresch Simon, Heinzer Simon, Arnold Thomas, Zotz Ronny, Kempf Marc, Gisler Marc, Magee Christopher, Roos Dominik, Arnold Sandro

Vorne, von links: Schuler Livio, Jauch Roger, Gisler Nino, Arnold Markus, Furger Roger, Zemp Marco, Segessenmann Michael, Gnos Christian

Auf dem Foto fehlen: Dubacher Sandro, Poletti Sergio